

Áreas de Interés Ambiental LICs

Lugares de Interés Comunitario

- Directiva 92/43/CEE relativa a la Conservación de Hábitats naturales y de la Fauna y Flora Silvestres (Directiva Hábitats)

Objetivos:

- Garantizar la biodiversidad mediante la conservación de hábitats naturales y de la flora y fauna silvestres de los Estados Miembros.
- Crear la red Natura 2000 para mantener en un estado de conservación favorable representaciones de:
 - Todos los hábitats naturales
 - Taxones de flora y fauna declarados de interés comunitario

Lugares de Interés Comunitario

Actuación:

- Cada Estado elabora una lista nacional de lugares representativos de los hábitats naturales y de los hábitats de especies de interés.
- Una vez que la comisión aprueba tales propuestas pasan a ser Lugares de Importancia Comunitaria (LICs)
- Después los estados deben declarar estos LICs como Zonas de Especial Conservación (ZEC)

Lugares de Interés Comunitario

- De esta forma, la designación de los lugares con protección no depende únicamente de los Estados, sino que la Unión Europea tiene la posibilidad de presionar.
- Todas las ZEPAs declaradas con anterioridad, pasan a formar parte automáticamente de la red Natura 2000

Lugares de Interés Comunitario

Características:

- Programa ambicioso, novedoso e interesante
- Aportación a medio plazo de la estrategia global de conservación de la biodiversidad
- Planteamientos homogéneos, estables y bien fundamentados para cada país
- Coherencia ecológica, no designado únicamente por las naciones
- Conservación de hábitats y no de elementos aislados
- Noción de red (conexiones entre zonas)

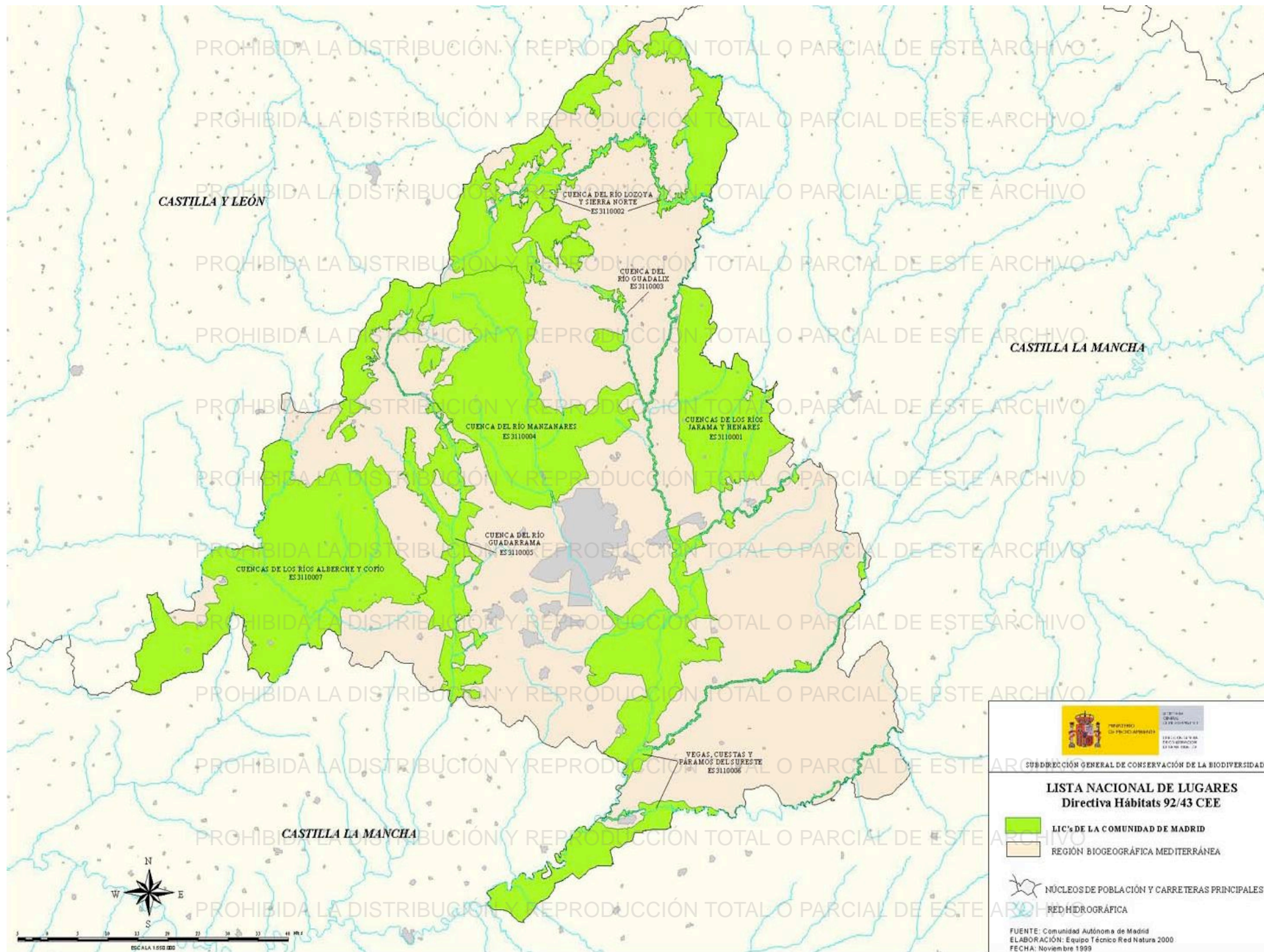

LIC "Vegas, Cuestas y Páramos de Sureste"

- Designación: 1999
- Incluye:
 - ZEPA "Cortados y cantiles de los ríos Manzanares y Jarama"
 - ZEPA "Carrizales y sotos de Aranjuez"

LIC "Cuencas de los ríos Alberche y Cofio"

- Designación: 1999
- Incluye:
 - ZEPA "Encinares de los ríos Alberche y Cofio"

LIC "Cuenca del río Guadarrama"

- Designación: 1999
- Incluye:
 - Parque Regional del Curso medio del río Guadarrama y su entorno

LIC "Cuenca de los ríos Jarama y Henares"

- Designación: 1999
- Incluye:
 - ZEPA "Estepas cerealistas de los ríos Jarama y Henares"

LIC "Cuenca del río Manzanares"

- Designación: 1999
- Incluye:
 - ZEPA "Monte del Pardo"
 - ZEPA "Soto de Viñuelas"
 - Parque Regional de la Cuenca Alta del río Manzanares

LIC "Cuenca del río Lozoya y Sierra Norte"

- Designación: 1999
- Incluye.
 - ZEPA "Alto Lozoya"
 - Parque Natural de las Cumbres, Circos y Lagunas de Peñalara
 - Sitio Natural de Interés nacional del hayedo de Montejo
 - Reserva Nacional de Caza de Sonzaz

LIC "Cuenca del río Guadalix"

- Designación: 1999